

von der Einwohnerversammlung beschlossen am:

Der Gemeindepräsident:

Die Aktuarin:

Von der Regierung genehmigt am:

Protokoll Nr.

Der Präsident:

Der Kanzleidirektor:

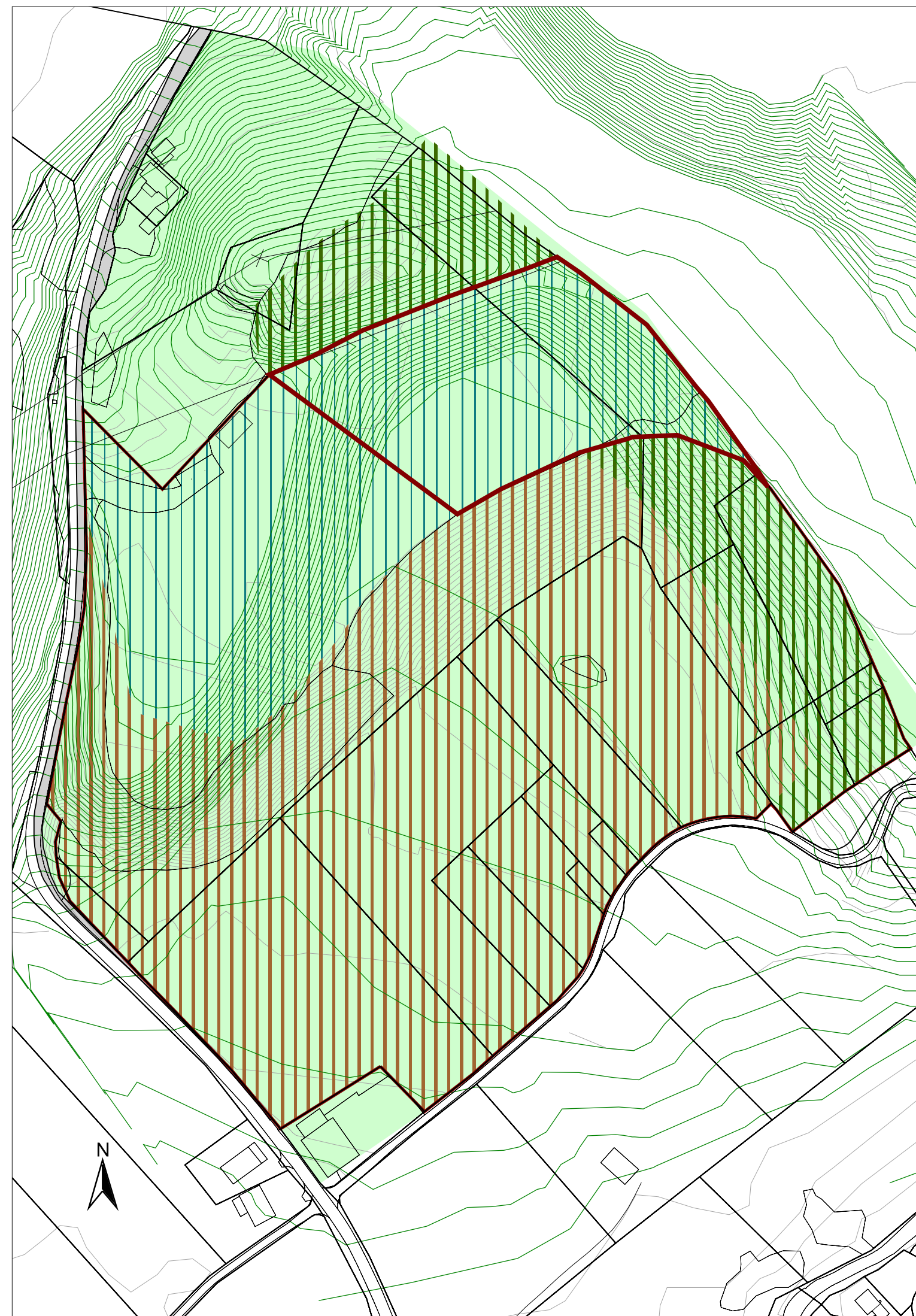

Legende:

Zonenplan - Festsetzungen:

 Erweiterung Kiesabbauzone (Art. 24)

Hinweise:

 Landwirtschaftszone

 Übriges Gemeindegebiet

 Kiesabbauzone

 Aktueller Geländeverlauf

 Geländeverlauf nach Wiederherstellung

Nutzungsbereiche (siehe Genereller Gestaltungsplan):

 Materialbewirtschaftung und Auffüllung (Erweiterung Wiederherstellung)

 Abbau und Auffüllung

 Anpassungsbereich